



# **Manual de Usuario**

ERP Colegios – Sistema de Recaudación

Versión 2.0

Septiembre 2025

Desarrollado por Netcomputer Spa

# Índice

<b>1. Ingreso al sistema</b>	4
<b>2. Inicio</b>	5
2.1. Cuadros de Resumen	5
2.2. Gráfico de Recaudación mensual	6
2.3. Consolidado de recaudación	6
2.4. Información	6, 7
2.5. Accesos rápidos	8
<b>3. Menú Pagos</b>	8
3.1. Boleta Exenta	8, 9
3.2. Boleta Afecta	10
3.3. Nota de Crédito	10
<b>4. Menú Configurar Alumno</b>	11
4.1. Alumnos	11
4.2. Apoderados	12
4.3. Cuota Diferenciada	13
4.4. Beca Diferenciada	14
4.5. Ficha Social	15
4.6. Ficha Financiera	16

<b>5. Menú Informes</b>	17
5.1. Boletas Días	17
5.2. Portal de Pago	17
5.3. Alumnos Becas	18
5.4. Morosidad	18
5.5. Consolidado	19
5.6. FICOM	20
5.7. Reporte Correo	20
5.8. Certificado N°37	21
5.9. Cuenta Alumno	22
5.10. Libro de Boletas	22
<b>6. Menú Ajustes</b>	23
6.1. Cuota Sede	23
6.2. Cursos	24
6.3. Sucursales	25
6.4. Empresa	25
<b>7. Menú Seguridad</b>	26
<b>8. Menú Usuarios</b>	27

# 1. Ingreso al Sistema

Para acceder al sistema, abra su navegador web (se recomienda **Google Chrome**) e ingrese la dirección:

☞ <https://intranet.erpcolegios.cl/>

Se mostrará la pantalla de inicio de sesión, donde deberá ingresar:

- **Usuario:** corresponde al nombre de usuario asignado.
- **Contraseña:** clave personal entregada por el administrador.

☞ En caso de olvidar su contraseña, puede solicitar la recuperación al administrador del sistema.



## 2. Inicio

La pantalla de **Inicio** es la vista principal del sistema y entrega de manera resumida los indicadores financieros más relevantes relacionados con la recaudación escolar.

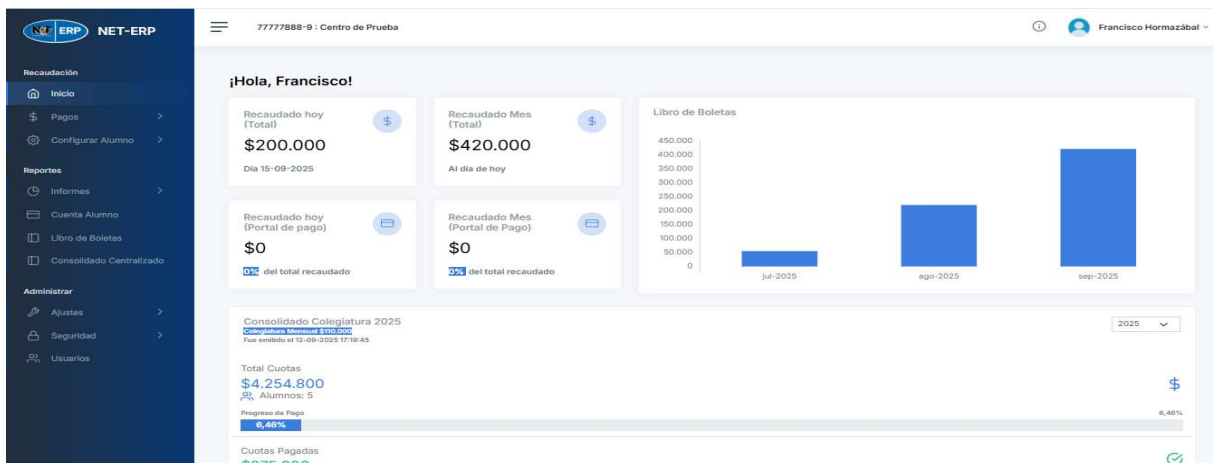

### 2.1. Cuadros de Resumen

En la parte superior se visualizan cuatro cuadros principales:

1. **Recaudado Hoy (Total):** Muestra el total de dinero recaudado en el día actual, considerando todos los medios de pago.
2. **Recaudado Hoy (Portal de Pago):** Indica el monto recaudado en el día actual únicamente a través del Portal de Pagos en línea.
3. **Recaudado Mes (Total):** Presenta el total recaudado en el mes en curso, incluyendo todos los medios de pago.
4. **Recaudado Mes (Portal de Pago):** Refleja el monto recaudado en el mes actual exclusivamente mediante el Portal de Pagos.

☞ Estos indicadores permiten visualizar de inmediato el flujo de ingresos diarios y mensuales, diferenciando pagos realizados en el colegio de aquellos efectuados en línea.



## 2.2. Gráfico de Recaudación Mensual

Debajo de los cuadros se muestra un **gráfico dinámico** con el total recaudado en los últimos meses.

- Facilita la visualización de tendencias de ingresos.
- Permite la comparación entre meses.
- Identifica aumentos o disminuciones en la recaudación.
- Posibilita contrastar la información con los registros del SII.

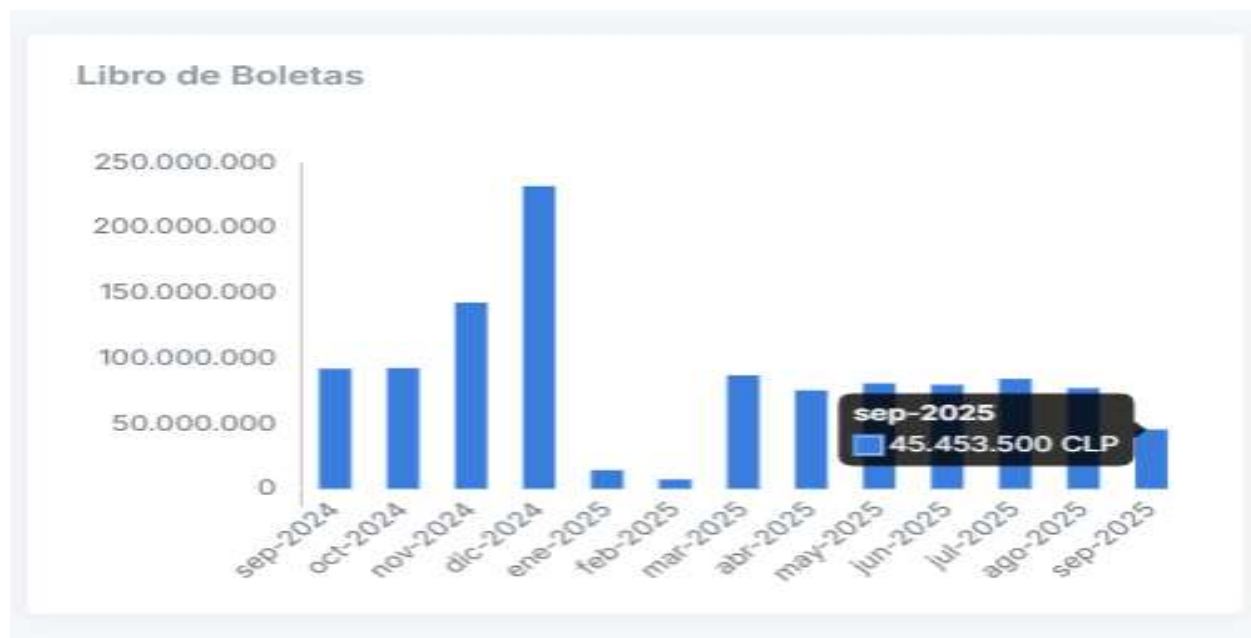

## 2.3. Consolidado de Colegiatura

En la parte inferior del inicio se encuentra un consolidado con el detalle de la colegiatura:

- **Valor de la mensualidad:** monto definido para el año escolar seleccionado.
- **Fecha de emisión del informe:** indica el día en que se generó la consulta.
- **Año escolar:** permite elegir el año a visualizar.
- **Total de cuotas:** monto total esperado por colegiaturas.
- **Total de alumnos:** número de estudiantes incluidos en la recaudación.
- **Cuotas pagadas:** total efectivamente recaudado.
- **Cuotas por cobrar:** monto pendiente de pago.
- **Cuotas vencidas:** total correspondiente a colegiaturas morosas.
- **Alumnos morosos:** cantidad de estudiantes con deudas vigentes.

☞ Este módulo ofrece una visión consolidada de la situación financiera del establecimiento respecto de la colegiatura anual.



## 2.4. Información

En la parte superior del sistema se encuentra el ícono **Información**, el cual entrega datos relevantes para el usuario logueado.

Al seleccionarlo, se muestra:

- **Último acceso al sistema** del usuario en curso.
- **Valores del día** de los principales indicadores económicos:
  - Dólar
  - Euro
  - UF
  - UTM

Este acceso rápido permite al usuario mantenerse informado sobre su actividad en el sistema y contar con referencias actualizadas de los indicadores financieros diarios

## 2.5. Accesos directos

En la parte superior del sistema se muestra el  **nombre del usuario logueado**, el cual incluye accesos directos a las siguientes opciones:

- **Perfil:** permite revisar y modificar información personal del usuario.
- **Manual del Sistema:** acceso rápido al documento de ayuda del sistema.
- **Inicio:** redirige a la pantalla principal (Dashboard).
- **Cerrar Sesión:** finaliza la sesión de manera segura.

Estos accesos rápidos facilitan la navegación del usuario, mejorando la usabilidad del sistema y permitiendo un manejo más eficiente.

## 3. Menú Pagos

En este menú se encuentran las opciones relacionadas con la **emisión y gestión de Documentos Tributarios Electrónicos (DTE)**.

### 3.1. Boleta Exenta

- Permite emitir boletas electrónicas **sin IVA**.
- Se puede emitir pagos de colegiatura.
- Se utiliza para pagos por conceptos **no mensuales** de colegiatura.
- El sistema genera el DTE en **formato PDF**, disponible para el apoderado y con opción de envío por correo electrónico.
- Búsqueda por **curso/año** o directamente por **RUT del alumno**.
- Se pueden incluir varias mensualidades, abonos y conceptos no mensuales en una misma boleta.

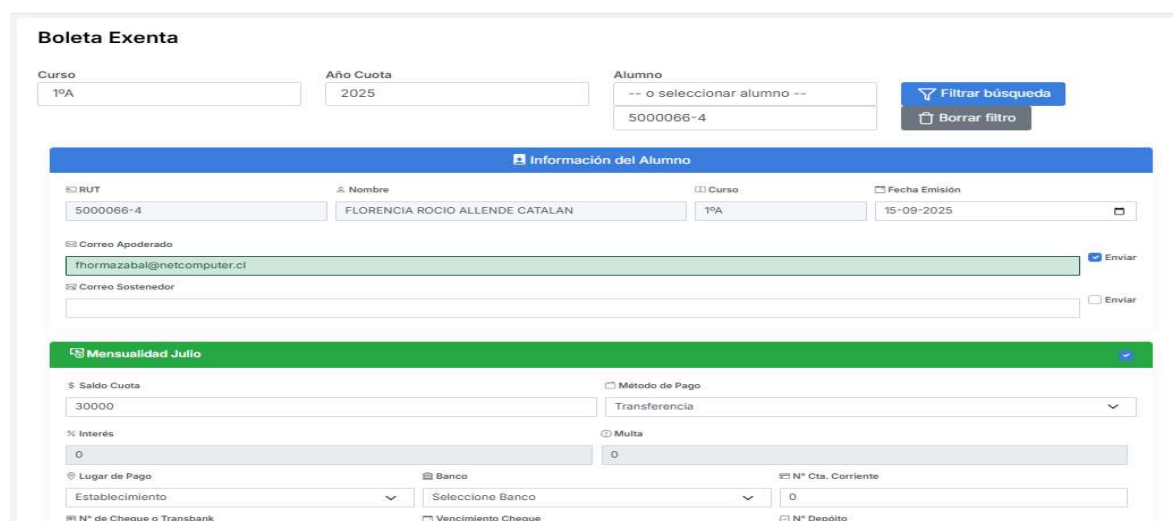

**Boleta Exenta**

Curso: 1ºA Año Cuota: 2025 Alumno: -- o seleccionar alumno -- 5000066-4

**Información del Alumno**

RUT: 5000066-4 Nombre: FLORENCIA ROCIO ALLENDE CATALAN Curso: 1ºA Fecha Emisión: 15-09-2025

Correo Apoderado: thormazabal@netcomputer.cl

Correo Sostenedor:

**Mensualidad Julio**

Saldo Cuota: 30000 Método de Pago: Transferencia

% Interés: 0 Multa: 0

Lugar de Pago: Establecimiento Banco: Seleccione Banco N° Cta. Corriente: 0

N° de Cheque o Transbank: Vencimiento Cheque: N° Depósito:



## Generación de boleta.

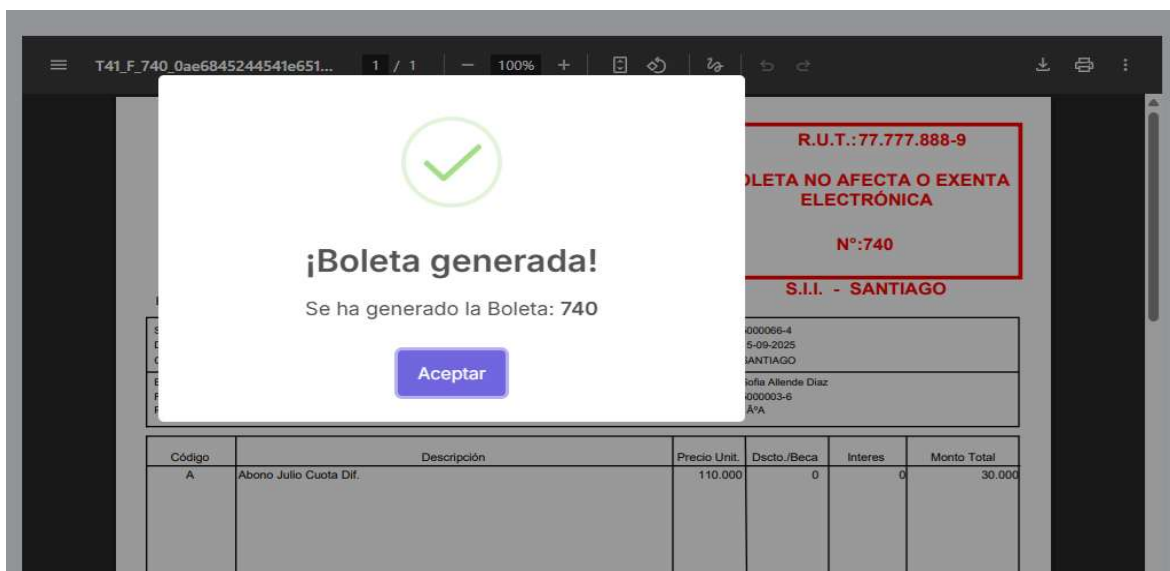

## Correo prototipo que recibe el apoderado

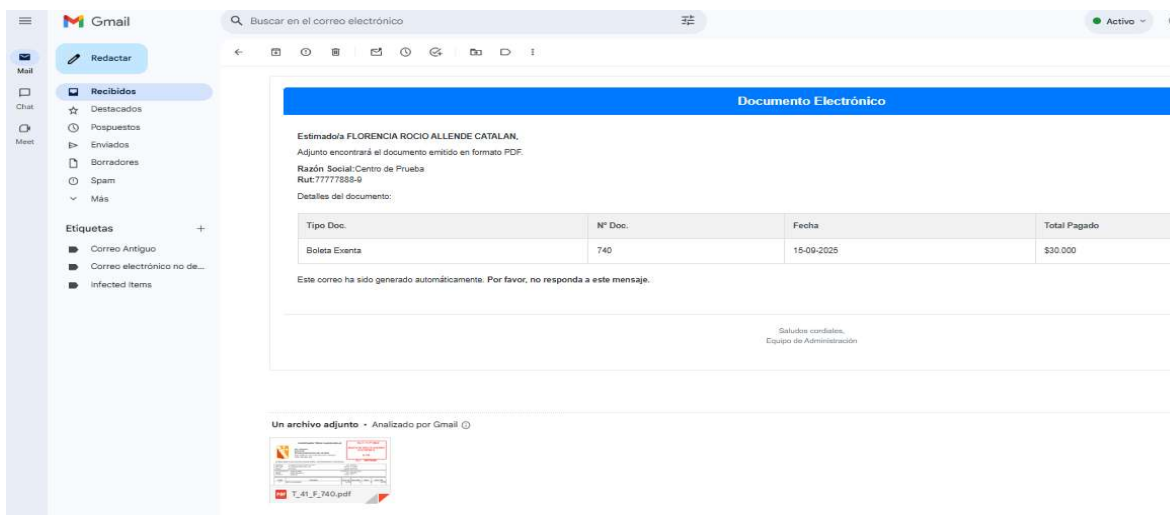

### 3.2. Boleta Afecta

- Permite emitir boletas electrónicas **con IVA**.
- Documento disponible en **PDF** y para **envío por correo**.
- Búsqueda por **curso/año** o directamente por **RUT del alumno**.
- En la **glosa de venta** se especifica el concepto o servicio cobrado.

**Boleta Afecta**

Curso: 1ºA Año Cuota: 2025 Alumno: -- o seleccionar alumno --  
5000066-4 Filtrar búsqueda Borrar filtro

**Información del Alumno**

RUT: 5000066-4 Nombre: FLORENCIA ROCIO ALLENDE CATALAN Curso: 1ºA Fecha Emisión: 15-09-2025

Banco: Banco Del Estado Chile Método Pago: Efectivo Lugar de Pago: Establecimiento

Correo Apoderado: fhormazabal@netcomputer.cl Enviar

Correo Sostenedor: Enviar

**Detalle del Pago**

Glosa de la Venta: 2 Insignia

Total a Pagar: 6990 % IVA (19%): 1116 Monto Neto: 5874

Generar Boleta

### 3.3. Nota de Crédito

- Permite **anular** una boleta previamente emitida (afecta o exenta).
- Se puede anular un concepto específico o la boleta completa o parcial.
- Se selecciona la boleta de referencia y el sistema genera la **Nota de Crédito** correspondiente.
- El documento queda registrado en el sistema.

**Nota de Crédito**

Tipo Documento: Boleta exenta electrónica N° Boleta: 739 Filtrar búsqueda

**DATOS**

Nombre: FLORENCIA ROCIO ALLENDE CATALAN RUT: 5000066-4  
Boleta: 739 Fecha Emisión Boleta: 15-09-2025  
Año Cuota: 2025 Sede: 100  
Total: 190.000 Fecha NC: 15-09-2025

Cuota	Glosa	Monto	Check
4	Jun	110.000	<input checked="" type="checkbox"/>
5	Jul	80.000	<input checked="" type="checkbox"/>

Generar Nota de Crédito

# 4. Menú Configurar Alumno

Este menú reúne la información y configuraciones relacionadas con alumnos, apoderados, beneficios y fichas de apoyo.

## 4.1. Alumnos

- Registro, modificación y consulta de datos generales de alumnos.
- Incluye: datos personales, curso, año escolar y estado (activo o retirado).
- Ejemplo: si un alumno se incorpora en diciembre de 2024 pero su colegiatura inicia en 2025, se debe registrar **año escolar 2025**.
- Al retirarse un alumno, se debe registrar como **Retirado** e indicar la cantidad de cuotas cursadas.
- El apoderado debe ser registrado **antes del alumno**.
- Opciones disponibles: **ver, modificar, ver histórico y eliminar**.

Alumnos

+ Nuevo Alumno

Curso

Año Cuota

RUT Alumno

1ºA

2025

Ingrese RUT (solo con guión)

Filtrar

Borrar filtro

Excel PDF Imprimir

Buscar:

Rut	Alumno	Curso	Contrato	Apoderado	Cuotas	Beca%	Ingreso	Opciones	Tipo Alumno
5000066-4	ALLENDE CATALAN FLORENCIA ROCIO	1ºA	357690	5000003-6	7	Cuota Dif.	14-05-2025		Normal
5000045-1	VARGAS NOLASCO ANDREA CRISTINA	1ºA	374892	9976199-7	10	0.0000	20-01-2025		Normal
5000043-5	VASQUEZ MARTINO FERNANDA JESUS	1ºA	394798d	9976199-7	10	20.0000	05-02-2025		Normal

Mostrando 1 a 3 de 3 registros

Anterior1Siguiente

## 4.2. Apoderados

- Registro de información de los apoderados responsables.
- Incluye: datos de contacto, relación con el alumno y correo electrónico.
- Deben ser ingresados **antes del alumno**.
- Permite búsquedas por **curso** o por **RUT** del apoderado.

### Apoderados

+ Nuevo Apoderado

Curso

RUT Apoderado

Todos5000003-6

Filtrar

Borrar filtro

ExcelPDFImprimir

Buscar:

Rut	Nombre	Dirección	Teléfono	Correo	Curso	Alumno	Opciones
5000003-6	Sofia Allende Diaz	Santiago centro	938329839	fhormazabal@netcomputer.cl	1ºA:2025	5000066-4 FLORENCIA RROCIO ALLEN CATALAN	<div>Modificar</div> <div>Eliminar</div>

Mostrando 1 a 1 de 1 registros

Anterior

1

Siguiente

### Modificar Apoderado

Rut

Nombres

Apellido Paterno

5000003-6

Sofia

Allende

Apellido Materno

Dirección

Comuna

Diaz

Santiago centro

Santiago, Santiago, Metropolitana de Santi

Teléfono

Correo

Correo Sostenedor

+56 938329839

fhormazabal@netcomputer.cl

Guardar Cambios

### 4.3. Cuota Diferenciada

- Asignación de valores de colegiatura distintos al valor estándar.
- Se utiliza en casos de descuentos, convenios o situaciones especiales.
- No es compatible con beca asignada.
- Muestra: curso, RUT, alumno, fecha de ingreso, cuotas, monto pagado, monto anual.
- Opciones: **ver, modificar y eliminar**.
- Al definir el primer mes, el sistema ordena automáticamente los siguientes.

#### Cuota Diferenciada

+ Nueva Cuota

Año  

Filtrar búsqueda

Excel PDF Imprimir

Buscar:

Curso	Rut	Alumno	Fecha Ingreso	N° Cuotas	Monto Pagado	Monto Anual	Opciones
1°A	5000066-4	ALLENDE CATALAN FLORENCIA ROCIO	14-05-2025	7	495.000	715.000	<div></div>

Mostrando 1 a 1 de 1 registros

Anterior 1 Siguiente

ERP

77777888-9 : Centro de Prueba

(1)

Francisco Hormazábal

Ver Cuota Diferenciada

Exportar Excel

RUT	Nombre Completo	Fecha Ingreso	Curso	Año	Monto Pagado	Monto Anual
5000066-4	FLORENCIA ROCIO ALLENDE CATALAN	14-05-2025	1°A	2025	495.000	715.000

Cuota	Mes	Monto
1	Marzo	55.000
2	Abril	110.000
3	Mayo	110.000
4	Junio	110.000
5	Julio	110.000
6	Agosto	110.000
7	Septiembre	110.000

Desarrollado por Netcomputer

Correo soporte (+56)226562

## 4.4. Beca Diferenciada

- Debe tener beca asignada en la ficha del alumno.
- Se pueden configurar **porcentajes de descuento distintos**.
- Muestra: curso, RUT, alumno, fecha de ingreso, cuotas, monto pagado, monto anual.
- Opciones: **ver, modificar y eliminar**.
- Al definir el primer mes, el sistema ordena automáticamente los siguientes.

### Beca Diferenciada

+ Nueva Beca

Año  

Filtrar búsqueda

Excel PDF Imprimir

Buscar:

Curso	Rut	Alumno	Fecha Ingreso	N° Cuotas	Monto Pagado	Monto Anual	Opciones
2ºA	5000067-2	ANDRADES SAZO CATALINA AURORA	10-03-2025	10	0	\$847.000	<div></div>

Mostrando 1 a 1 de 1 registros

Anterior 1 Siguiente

ERP

77777888-9 : Centro de Prueba

Francisco Hormazabal

Modificar Beca Diferenciada

Rut	Alumno	Fecha Ingreso	Curso
5000067-2	CATALINA AURORA ANDRADES SAZO	10-03-2025	2ºA
Día Vencimiento	Año	Monto Pagado	Monto Anual
05	2025	\$0	\$847.000

Detalle de Cuotas

Cuota	Monto Pagado	% Beca	Valor	Mes
1	\$0	50.0000	55000	Marzo
2	\$0	20.0000	88000	Abril
3	\$0	20.0000	88000	Mayo
4	\$0	20.0000	88000	Junio

Desarrollado por Netcomputer

Correo soporte (+56)226562643

## 4.5. Ficha Social

- Contiene información **socioeconómica** del alumno y su familia.
- Sirve como respaldo para **postulación y asignación de becas**.
- Opciones: **modificar y eliminar**.

### Ficha Social

[+ Nueva Ficha](#)

Año  

Filtrar búsqueda

⚠ La rebaja en la colegiatura queda registrada en la ficha social del estudiante.

Excel PDF Imprimir

Buscar:

Curso	Rut	Alumno	% Beca	Fecha	Observaciones	Opciones
1ªA	5000043-5	VASQUEZ MARTINO FERNANDA JESUS	20.0000	04-03-2025	Se asigno una beca del 20% por problema familiares este año	<div>⋮</div>

Mostrando 1 a 1 de 1 registros

Anterior

1

Siguiente

NET-ERP

Recaudación

Inicio

Pagos

Configurar Alumno

Alumnos

Apoderados

Cuota Diferenciada

Beca Diferenciada

Ficha Social

Ficha Financiera

Reportes

Informes

Cuenta Alumno

77777888-9 : Centro de Prueba

Francisco Hormazabal

Modificar Ficha

RUT Alumno  
5000043-5

Nombre Completo  
FERNANDA JESUS VASQUEZ MARTINO

Fecha de Ingreso \*  
04-03-2025

Observación  
Se asigno una beca del 20% por problema familiares este año

Guardar Cambios

+ Nueva Ficha

Anterior 1 Siguiente

## 4.6. Ficha Financiera

- Ingreso de compromiso de pagos de cuotas.
- Opciones: **modificar y eliminar**.

Nueva Ficha

Curso: 1ºA Año Cuota: 2025 Alumno: -- o seleccionar alumno -- 5000045-1 [Filtrar](#)

Rut: 5000045-1 Alumno: ANDREA CRISTINA VARGAS NOLASCO

Fecha de Ingreso: 15-09-2025

Observación: Apoderado confirmo que pagara el 30-09-2025 las cuotas de Junio y Julio 2025

[Guardar Cambios](#)

### Ficha Financiera

[+ Nueva Ficha](#)

Año: 2025 [Filtrar búsqueda](#)

**!** La ficha financiera registra los motivos por los cuales no se realizaron los pagos de las cuotas, la reasignación de nuevas fechas de pago y cualquier otra situación relacionada con el cumplimiento de los compromisos financieros.

[Excel](#) [PDF](#) [Imprimir](#)

Buscar:

Curso	Rut	Alumno	% Beca	Fecha	Observaciones
1ºA	5000045-1	VARGAS NOLASCO ANDREA CRISTINA	0.0000	15-09-2025	Apoderado confirmo que pagara el 30-09-2025 las cuotas de Junio y Julio 2025

Mostrando 1 a 1 de 1 registros

[Anterior](#) [1](#) [Siguiete](#)

[Modificar](#) [Eliminar](#)



# 5. Menú Informes

Permite generar reportes que apoyan la gestión administrativa y financiera.

- 1. **Boletas Días:** boletas emitidas en una fecha, filtrables por colegio y método de pago.

Boletas Día

Colegio

Método de Pago

Día

100 : Centro de Prueba

Todos

15-09-2025

Filtrar búsqueda

Cuadro Resumen

Método de Pago	Cantidad	Exento	Afecto	Iva	Total
Transferencia	3	220.000	8.403	1.597	230.000
TOTALES	3	220.000	8.403	1.597	230.000

Detalle de Pagos

Excel

PDF

Imprimir

Buscar:

Boleta	DTE	Curso	Rut	Alumno	Total	Cuota	Año Cuota	Lugar	N° Doc.	Sede	Método de Pago
740	Boleta Exenta	1ºA	5000066-4	ALLENDE CATALAN FLORENCIA ROCIO	30000	Jul	2025	Establecimiento	0	100	Transferencia

- 2. **Portal de Pago:** consolidado de pagos en línea, con opción de exportar a Excel o PDF, filtrables por colegio, estado, mes y año.

Portal de Pago

Colegio

Estado

Mes

Año Cuota

10 : Colegio El Patrocinio de San

Aceptado

Septiembre

2025

Filtrar búsqueda

Cuadro Resumen

Tipo Documento	Cantidad	Total
BOLETA ELECTRÓNICA	294	41.794.000
TOTALES	294	41.794.000

Documentos Electrónicos

Excel

PDF

Imprimir

Buscar:

Boleta	Alumno	Detalle	Total	Estado	Fecha	Código Transbank	Año Cuota	Sede	Id Transacción	Tipo Tarjeta	N° Tarjeta
290404		Septiembre	110000	Aceptado	15-09-2025 15:18:37	194435	2025	10	20251515183725447581	Debito	7588

3. **Alumnos Becas:** listado de alumnos con becas, indicando tipo y porcentaje/monto de descuento.

Alumnos Becas

Año Cuota

2025

Filtrar búsqueda

Excel

PDF

Imprimir

Buscar:

Curso	Rut	Alumno	Cantidad Cuotas	% Beca	Cuota Nominal	Descuento Beca	Cuota Subvencionada
1ªA	5000043-5	VASQUEZ MARTINO FERNANDA JESUS	10	20.0000	110.000	22.000	88.000
2ªA	5000067-2	ANDRADES SAZO CATALINA AURORA	10	Diferenciada	110.000	22.000	88.000

Mostrando 1 a 2 de 2 registros

Anterior

1

Siguiente

4. **Morosidad:** informe de alumnos con cuotas vencidas, incluyendo montos, cantidades y carta de cobranza.

Morosidad

Curso

Todos

Hasta el Día

15-09-2025

Año Cuota

2025

Filtrar búsqueda

Excel

PDF

Imprimir

Buscar:

Curso	Rut	Alumno	Apoderado	Cuotas Anuales	Beca %	Total Anual	Total Pagado a la Fecha	Total Por Cobrar	Total Moroso a la Fecha	Opciones
1ªA	5000086-4	ALLENDE CATALAN FLORENCIA ROCIO	5000003-6	7	0.0000	715.000	495.000	220.000		Carta de Cobranza
1ªA	5000045-1	VARGAS NOLASCO ANDREA CRISTINA	9978199-7	10	0.0000	1.100.000	220.000	880.000	550.000	
1ªA	5000043-5	VASQUEZ MARTINO FERNANDA JESUS	9978199-7	10	20.0000	880.000	0	880.000	616.000	
2ªA	5000087-2	ANDRADES SAZO CATALINA AURORA	9978199-7	10	20.0000	847.000	0	847.000	583.000	
TOTALES						3.542.000	715.000	2.827.000	1.969.000	

Anterior1Siguiente

NET-ERP

77777888-9 : Centro de Prueba

Francisco Hormazabal

Recaudación

Inicio

Pagos

Configurar Alumno

Reportes

Informes

Reservas Día

Portal de Pago

Alumnos Becas

Morosidad

Consolidado

Pagos

Reporte Correo

Certificado N° 37

Cuenta Alumno

Carta de Cobranza

Santiago, 15 de septiembre de 2025

Señor(a)  
Apoderado(a).  
Alumno : FLORENCIA ROCIO ALLENDE CATALAN  
Curso : 1ªA

De nuestra consideración:

Junto con saludarlo, informamos a usted que al día **15 de septiembre de 2025**, según nuestros registros contables figuran pendientes de pago cuotas de escolaridad correspondiente al alumno **FLORENCIA ROCIO ALLENDE CATALAN**, por la suma total de **\$220.000**.

Recordamos a usted que las colegiaturas son de marzo a diciembre (10 cuotas) y vencen los 05 de cada mes, solicitamos regularizar a la brevedad, de acuerdo al compromiso que adquirió con nuestro colegio.

En el caso de que al recibo de esta carta usted haya cancelado, agradecemos no considerarla. Adjuntamos antecedentes, para realizar pagos correspondientes a colegiatura en: [www.rsj.cl](#), luego Portal de Pagos. Si lo desea, solicite instructivo de pago a:

Imprimir Carta

Enviar por Correo

5. **Consolidado:** resumen de cuotas pagadas, por cobrar y vencidas que están marcadas en rojo, con filtros por curso, sede o año. Además, se puede ver el detalle del curso en la columna opciones.

**Consolidado**

Hasta el Día: 15-09-2025  [Filtrar búsqueda](#)

[Excel](#) [PDF](#) [Imprimir](#)

Buscar:

Curso	Alumnos	Alumnos Morosos	Recaudar sin descuentos	Desc.	Total Anual	Total Pagado	Total Por Cobrar	Total Moroso	Opciones
Kinder A	0	0	0	0	0	0	0	0	<a href="#">⋮</a>
Kinder C	0	0	0	0	0	0	0	0	<a href="#">⋮</a>
1ºA	3	3	2.970.000	275.000	2.695.000	715.000	1.980.000	1.386.000	<a href="#">⋮</a>
2ºA	1	1	1.100.000	253.000	847.000	0	847.000	583.000	<a href="#">⋮</a>
3ºA	0	0	0	0	0	0	0	0	<a href="#">⋮</a>
4ºH	0	0	0	0	0	0	0	0	<a href="#">⋮</a>
5ºA	0	0	0	0	0	0	0	0	<a href="#">⋮</a>
6ºA	0	0	0	0	0	0	0	0	<a href="#">⋮</a>

Ver detalle curso

NET-ERP 77777888-9 : Centro de Prueba Francisco Hormazábal

Curso: 1ºA - 2025

[Exportar Excel](#)

Id	Rut	Nombre	Tipo	Cuotas	% Beca	Recaudar Sin descuentos	Desc.	Total Anual	Total Pagado	Total Por Cobrar	Total Moroso	Ver
1	5000066-4	ALLEND CATALAN FLORENCIA ROCIO	Cuota Dif.	7	0.0000	770.000	55.000	715.000	495.000	220.000	220.000	<a href="#">⋮</a>
2	5000045-1	VARGAS NOLASCO ANDREA CRISTINA	Normal	10	0.0000	1.100.000	0	1.100.000	220.000	880.000	550.000	<a href="#">⋮</a>
3	5000043-5	VASQUEZ MARTINO FERNANDA JESUS	Normal	10	20.0000	1.100.000	220.000	880.000	0	880.000	616.000	<a href="#">⋮</a>
TOTALES						2.970.000	275.000	2.695.000	715.000	1.980.000	1.386.000	

6. **FICOM:** informe obligatorio del Ministerio de Educación, con ingresos consolidados.

Ficom

Año Cuota

2025

Año Pago

2025

Filtrar búsqueda

Exportar FICOM

RBD	Posee RUN, SI=1 NO=2	RUN alumno	RUN Alumno	Año Mensualidad	Monto Total Mensualidad	Monto Total Intereses y/o Gastos de Cobranza	Cantidad de Mensualidades	Tipo Documento	Boletas
0	1	5000045	1	2025	220000	0	2	BOLEX	697/ 697
0	1	5000066	4	2025	495000	0	5	BOLEX	692/ 738/ 737/ 740/ 739/ 739

7. **Reporte Correo:** historial de correos enviados (ej.: cartas de cobranza), validando recepción.

Reporte Correo

Mes

Junio

Año

2025

Filtrar búsqueda

Excel

Informe Envio Correo

Imprimir

Buscar:

Boleta	Tipo	Rut Alumno	Alumno	Fecha	Correo	Usuario Sistema
280970	Boleta		LOYOLA CORVALÁN, MARTIN CRISTOBAL	30-06-2025 19:31:49	susan.corvalan.71@hotmail.com	
280966	Boleta		LOPEZ GARCIA, LEON	30-06-2025 19:26:25	lopezfernandop@gmail.com	
280964	Boleta		PALMA ALBURQUENQUE, ANDRE ALONSO	30-06-2025 19:25:32	andrespalma20@gmail.com	
280963	Boleta		RAMIREZ VASQUEZ, RENATO AGUSTIN	30-06-2025 19:24:09	eduardo.ramirez.nancuyan@gmail.com	
280596	Boleta		ARANEDA BORQUEZ, IGNACIO	29-06-2025 22:14:19	mitzyta@hotmail.com	

8. **Certificado N°37:** genera certificados de la DJ1904 del SII.

**Certificado N°37**

Curso

2° B

Año

2025

Alumno

-- o seleccionar alumno --

Filtrar búsqueda

Borrar filtro

Exportar PDF

**Certificado N°37, Sobre Cumplimiento del Requisito de Asistencia de Alumnos de Enseñanza Pre-escolar, Básica, Diferencial y Media Matriculados, Para la Procedencia del Crédito por Gastos Relacionados a Educación del Art. 55 Ter de la ley sobre Impuesto a la Renta.**

Nombre de Institución de Enseñanza:

RUT N°:

Dirección:

Giro o Actividad: Establecimientos Educaciones sin fines de lucro

CERTIFICADO SOBRE CUMPLIMIENTO DEL REQUISITO DE ASISTENCIA DE ALUMNOS DE ENSEÑANZA PRE-ESCOLAR, BÁSICA, DIFERENCIAL Y MEDIA MATRICULADOS, PARA LA PROCEDENCIA DEL CRÉDITO POR GASTOS RELACIONADOS A EDUCACIÓN DEL ART. 55 TER DE LA LEY SOBRE IMPUESTO A LA RENTA.

CERTIFICADO N°: 10781

Ciudad y Fecha:

9. **Cuenta Alumno:** reporte detallado por alumno, con cuotas emitidas, pagadas y pendientes.

Exportar PDF

Información del Alumno

Nombres	FLORENCIA ROCIO	Apellidos	ALLENDE CATALAN
RUT	5000066-4	Teléfono	987987936
Curso	1ºA	Año	2025
Fecha Ingreso	14-05-2025	Primer Vencimiento	05/03
Cuota Nominal	110.000	% Beca	0.00000%
Cuota Subvencionada	Cuota Dif.	Cuotas	7

Información del Apoderado

Nombres	Sofia	Apellidos	Allen de Diaz
RUT	5000003-8	Email	fhormazabal@netcomputer.cl

Detalle de Pagos

Boleta	Cuota	Mes	Año	Fecha	Forma Pago	N° Doc.	Tipo Pago	Lugar Pago	Valor Cuota	Interés	Multa	Monto
692	1	Mar	2025	23-07-2025	Transferencia	0	Mensualidad	Establecimiento	55.000	0	0	55.000
737	2	Abr	2025	12-09-2025	Transferencia	0	Mensualidad	Establecimiento	110.000	0	0	110.000
738	3	May	2025	12-09-2025	Transferencia	0	Mensualidad	Establecimiento	110.000	0	0	110.000
739	4	Jun	2025	15-09-2025	Transferencia	0	Mensualidad	Establecimiento	110.000	0	0	110.000
739	5	Jul	2025	15-09-2025	Transferencia	0	Abono	Establecimiento	80.000	0	0	80.000
740	5	Jul	2025	15-09-2025	Transferencia	0	Abono	Establecimiento	30.000	0	0	30.000
Total Cancelado									495.000	0	0	495.000
Pendiente al 15-09-2025									220.000			
Pendiente al Año 2025									220.000			
Total Anual Escolaridad 2025									715.000			

10. **Libro de Boletas:** registro histórico de todas las boletas emitidas, filtrables por fechas, tipo y estado.

Libro de Boletas

Colegio

Tipo Documento

Mes

Año

100 : Centro de Prueba

Todos

Septiembre

2025

Filtrar búsqueda

Cuadro Resumen

Tipo Documento	Cantidad	Exento	Afecto	IVA	Total
Boleta exenta electrónica	4	440.000	0	0	440.000
Boleta electrónica	1	0	8.403	1.597	10.000
Nota de crédito electrónica	0	0	0	0	0
TOTALES	5	440.000	8.403	1.597	450.000

Documentos electrónicos

Excel

PDF

Imprimir

Buscar:

Boleta	DTE	Rut	Alumno	Fecha	Exento	Afecto	IVA	Total	Año Cuota	Lugar	Pago	Sede
740	Boleta Exenta	5000066-4	ALLENDE CATALAN FLORENCIA ROCIO	15-09-2025	30000	0	0	30000	2025	Establecimiento	Transferencia	100

## 6. Menú Ajustes

Configuración de parámetros generales del sistema:

- **Cuota Sede:** define valores de colegiatura por sede, curso y año.

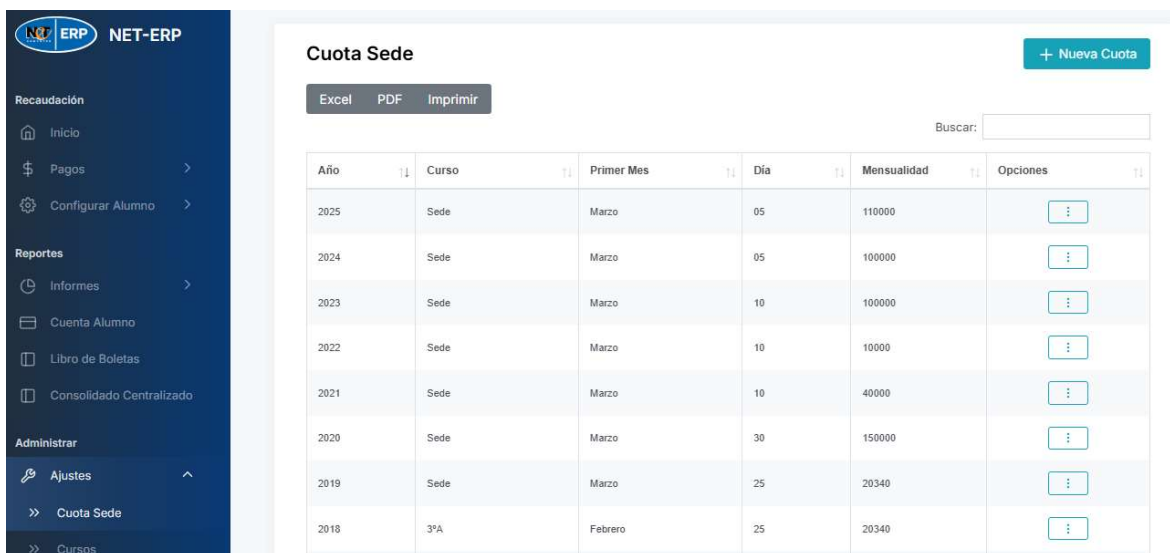

**Cuota Sede**

Excel PDF Imprimir

Buscar:

Año	Curso	Primer Mes	Día	Mensualidad	Opciones
2025	Sede	Marzo	05	110000	<input type="button" value="⋮"/>
2024	Sede	Marzo	05	100000	<input type="button" value="⋮"/>
2023	Sede	Marzo	10	100000	<input type="button" value="⋮"/>
2022	Sede	Marzo	10	10000	<input type="button" value="⋮"/>
2021	Sede	Marzo	10	40000	<input type="button" value="⋮"/>
2020	Sede	Marzo	30	150000	<input type="button" value="⋮"/>
2019	Sede	Marzo	25	20340	<input type="button" value="⋮"/>
2018	3ºA	Febrero	25	20340	<input type="button" value="⋮"/>

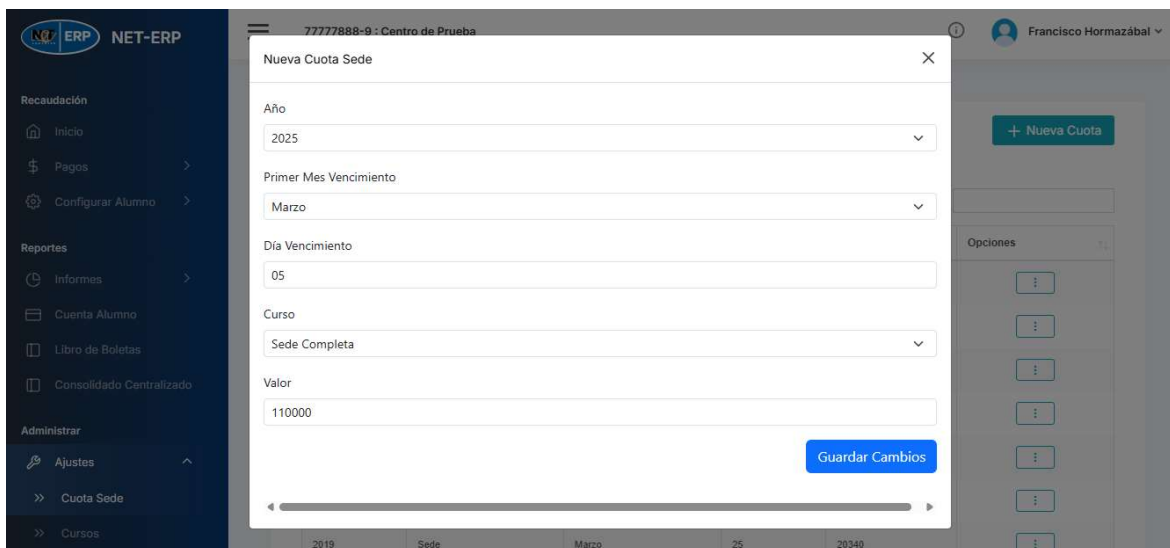

**Nueva Cuota Sede**

Año: 2025

Primer Mes Vencimiento: Marzo

Día Vencimiento: 05

Curso: Sede Completa

Valor: 110000

- **Cursos:** configura cursos y niveles.

Cursos

+ Nuevo Curso

Excel PDF Imprimir

Buscar:

Nivel	Curso	Descripcion	Opciones
1	Kinder A	Kinder A	<div></div>
1	Kinder C	Kinder	<div></div>
2	1ºA	Primero Básico A	<div></div>
2	2ºA	Segundo Básico A	<div></div>
2	3ºA	Tercero Básico	<div></div>
2	4ºH	Cuarto Básico H	<div></div>

ERP

NET-ERP

Caudación

Inicio

Pagos

Configurar Alumno

Reportes

Informes

Cuenta Alumno

Libro de Boletas

Consolidado Centralizado

Administrar

Ajustes

Cuota Sede

Cursos

77777888-9 : Centro de Prueba

Francisco Hormazabal

Nuevo Curso

Código del Curso

7°A

Descripción Curso

Séptimo Básico A

Nivel

Básica

Guardar Cambios

2

5°A

Quinto Básico A



- **Sucursales:** administra sedes/colegios, con datos de identificación.

### Sucursales

Excel PDF Imprimir

Buscar:

Rut	Código	Descripción	Dirección	Teléfono	RBD
77777888-9	100	Centro de Prueba	Providencia 123	34343	0

Mostrando 1 a 1 de 1 registros

Anterior 1 Siguiente

- **Empresa:** gestiona los datos generales de la institución (RUT, razón social, dirección y correo).

### Empresa

Excel PDF Imprimir

Buscar:

Rut	Razon Social	Dirección	Teléfono	Rut R. Legal	Representate Legal
77777888-9	DEMO SPA	Santiago 333	63287637	16978819-7	Francisco homazabal

Mostrando 1 a 1 de 1 registros

Anterior 1 Siguiente

## 7. Menú Seguridad

Permite controlar accesos de los usuarios.

- **Roles:** define perfiles de usuario (Administrador, Director, Recaudador, Cajero).
- **Asignar permisos:** Permite los accesos a los módulos.

**Roles** + Nuevo Rol

Excel PDF Imprimir

Buscar:

Número	Rol	Descripción	Opciones
1	Super Administrador	Desarrollador del sistema	<div>⋮</div>
2	Cajero	Encargado de emitir pagos	<div>⋮</div>

Mostrando 1 a 2 de 2 registros

Anterior 1 Siguiente

ERP 77777888-9: Centro de Prueba Francisco Hormazábal

Asignar Permisos: Super Administrador

Pagos

> Boleta Exenta  
☒ Crear

> Boleta Afecta  
☒ Crear

> Nota de Crédito  
☒ Crear

Configurar Alumno

> Cuota Diferenciada  
☒ Crear ☒ Eliminar ☒ Listar ☒ Modificar

## 8. Menú Usuarios

Gestión de usuarios del sistema:

- **Crear usuario:** registro de nuevos usuarios con rol asignado.
- **Editar usuario:** modificación de datos, correo, contraseña o estado.
- **Inactivo:** opción de seguridad ante salida de personal.
- **Listado de usuarios:** muestra todos los usuarios registrados, su estado y rol asignado.

### Usuarios

[Excel](#) [PDF](#) [Imprimir](#)

Buscar:

Usuario	Rut	Nombre	Correo	Rol	Estado	Opciones
web100	16978819-7	Francisco Javier Hormazábal Toro	fhormazabal@netcomputer.cl	Super Administrador	Activo	<div></div>

Mostrando 1 a 1 de 1 registros

[Anterior](#) [1](#) [Siguiete](#)

ERP

NET ERP

77778888-9 : Centro de Prueba

Francisco Hormazábal

Recaudación

Inicio

Pagos

Configuración

Reportes

Informes

Cuentas

Libro de

Consolidado

Administrar

Ajustes

Seguridad

Usuarios

Nuevo Usuario

Usuario

demo

RUT

14890348-9

Estado

Activo

Nombre

Juan

Apellido Paterno

Perez

Apellido Materno

Diaz

Correo

demo@netcomputer.cl

Rol

Cajero

Contraseña (Máximo 10 caracteres)

Guardar Cambios

Desarrollado por Netcomputer

correo@netcomputer.cl

1-800-226562643